



Pre O-NET

บริษัท แม็คเอ็ดดูเคชั่น จำกัด

วิชาสังคมศึกษา ศาสนา และวัฒนธรรม

สอบวันอาทิตย์ที่ 16 ธันวาคม 2555 เวลา 10.30-12.00 น.

ชื่อ-สกุล เลขที่นั่งสอบ

สถานที่สอบ..... ห้องสอบ.....

คำอธิบาย

1. ข้อสอบวิชาสังคมศึกษา ศาสนา และวัฒนธรรม (92) (14 หน้า) จำนวนรวม 50 ข้อ (ข้อ 1-50) ใช้เวลา 1 ชั่วโมง 30 นาที คะแนนเต็ม 100 คะแนน
2. ก่อนตอบคำถามให้เขียนชื่อ-นามสกุล เลขที่นั่งสอบ สถานที่สอบ และห้องสอบบนหน้าปกข้อสอบและกระดาษคำตอบให้ชัดเจน
3. ให้ตรวจสอบรหัสวิชาที่สอบกับกระดาษคำตอบว่าตรงกันหรือไม่ กรณีไม่ตรงให้แจ้งผู้คุมสอบเพื่อขอกระดาษคำตอบที่ถูกต้อง แล้วกรอกข้อมูลหรือระบายให้สมบูรณ์
4. ในการตอบคำถาม ใช้ดินสอดำเบอร์ 2B ระบายวงกลมตัวเลือกในกระดาษคำตอบให้เต็มวง (ห้ามระบายนอกวง) ถ้าต้องการเปลี่ยนตัวเลือกใหม่ ต้องลบให้สะอาดจนหมดรอยดำแล้วจึงระบายวงกลมตัวเลือกใหม่

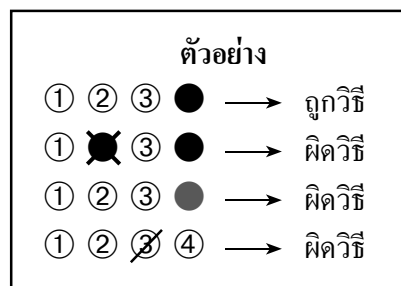

5. หากมีการทดเลขให้ทดบนข้อสอบ ห้ามนำกระดาษคำตอบออกจากห้องสอบ
6. ไม่อนุญาตให้ผู้เข้าสอบออกจากห้องสอบก่อนหมดเวลาสอบ

เอกสารนี้เป็นเอกสารสงวนลิขสิทธิ์ของ บริษัท แม็คเอ็ดดูเคชั่น จำกัด
ห้ามลอกเลียนหรือเผยแพร่โดยไม่ได้รับอนุญาต

วิชาสังคมศึกษา ศาสนา และวัฒนธรรม : จำนวน 50 ข้อ (ข้อ 1-50)

เวลาสอบ 10.30-12.00 น.

แบบปรนัย 4 ตัวเลือก แต่ละข้อมีคำตอบที่ถูกต้องเพียงคำตอบเดียว จำนวน 50 ข้อ ข้อละ 2 คะแนน
รวม 100 คะแนน

1. ตามหลักธรรมทางพระพุทธศาสนา เพราะเหตุใดจึงกล่าวว่า “สัตว์โลกจึงต้องเป็นไปตามกรรม”
 1. เพราะทุกชีวิตต้องมีการเกิดอีก
 2. เพราะทุกชีวิตล้วนเป็นอนิจจัง
 3. เพราะทุกชีวิตเกิดมาด้วยความทุกข์
 4. เพราะทุกชีวิตเกิดมาแล้วจะขัดขึ้นไม่ได้
2. ข้อใดเป็นจุดมุ่งหมายสำคัญของ “โอวาทปาติโมกข์” ในทางพระพุทธศาสนา
 1. เพื่อให้รู้จักบาปบุญ คุณ โทษ
 2. เพื่อให้เป็นผู้มีความเมตตากรุณาเสมอ
 3. เพื่อให้รู้จักเป็นผู้มีความเสียสละ ลดละความตระหนี่
 4. ให้ละเว้นความชั่ว ทำความดี และทำจิตใจให้บริสุทธิ์
3. “คบคนดี พังวชิโดยเคารพ นอบนบด้วยพินิจ ทำกิจด้วยปฏิบัติ” คำกล่าวนี้เป็นแนวทางการปฏิบัติตนที่มีความสอดคล้องกับหลักธรรมในข้อใด
 1. วุฒิธรรม 4
 2. จักรธรรม 4
 3. อิทธิบาท 4
 4. สังคหวัตถุ 4

4. สุนทรปฏิบัติตนตามหลักธรรมอริยสัจ 4 และสามารถอยู่ร่วมกับผู้อื่นในสังคมได้เป็นอย่างดี แสดงว่าสุนทรจะต้องมีคุณลักษณะอย่างไร
 1. มีความเมตตา กรุณา
 2. มีความรอบคอบ ไม่ประมาท
 3. มีความเสียสละ ลดละความตระหนี่
 4. มีเหตุผล รู้จักแก้ปัญหา ป้องกันปัญหาที่จะเกิดขึ้นได้

5. บุคคลในข้อใดเป็นผู้ปฏิบัติตามหลักธรรมอริยสัจ 4
 1. สุदारัตน์เป็นผู้มีความเมตตา กรุณาต่อผู้อื่น
 2. จันดาเป็นผู้มีเหตุผล รู้จักแก้ปัญหา และป้องกันปัญหา
 3. นันทาก่อนจะลงมือทำสิ่งใด มีความรอบคอบไม่ประมาทเสมอ
 4. เมธาวิเป็นผู้ที่มีนิสัยชอบช่วยเหลือ เสียสละ และลดละความตระหนี่ลง

6. คำนวนที่ว่า “อยู่คนเดียวให้ระวังความคิด อยู่กับหมู่มิตรให้ระวังวาจา” จากคำนวนดังกล่าว มุ่งเน้นสอนให้เราปฏิบัติตนให้มีสติรอบคอบในเรื่องใด
 1. การทำงาน
 2. การประพฤติตัว
 3. การศึกษาธรรม
 4. การรับประทานอาหาร

7. การกระทำของบุคคลในข้อใดเป็นการใช้หลักคุณธรรมในการยกระดับจิตใจตนเองให้สูงขึ้น
 1. เสรีจะให้อภัยต่อผู้อื่นเสมอ
 2. ดาราฝึกให้เป็นผู้ที่มีความเมตตา กรุณา
 3. ดำรงมีความละเอียด เกรงกลัวต่อบาป
 4. จันทนาเป็นผู้ที่มีความกตัญญู กตเวทิต่อผู้มีพระคุณ

8. ข้อใดเป็นประโยชน์ที่สำคัญยิ่งของสมาธิที่เป็นจุดหมายระดับต้นทางพระพุทธศาสนา
1. กำจัดกิเลสให้หมดไปจากจิตใจได้
 2. ทำให้เกิดการปฏิบัติวิปัสสนากรรมฐาน
 3. สามารถระงับกิเลสได้บ้างเป็นครั้งคราว
 4. พิจารณาธรรมจนเห็นแจ้งในไตรลักษณ์
9. หน้าที่ชาวพุทธในข้อใดที่นักเรียนคิดว่าจะสามารถปฏิบัติได้ง่ายที่สุด
1. ทำจิตใจให้เป็นกุศล
 2. การทำสมาธิทุกวัน
 3. เข้าค่ายปฏิบัติธรรมอบรมจิต
 4. ฟังรายการพระธรรมเทศนาจากวิทยุทุกวันอาทิตย์
10. อรุณจะไปทำบุญที่วัดเป็นประจำ เมื่อไปถึงวัดเขาจะทำพิธีสมათาน รักษาอุโบสถ การกระทำดังกล่าว อรุณามีจุดมุ่งหมายเพื่ออะไร
1. เพื่อขัดเกลาจิตใจ
 2. เพื่อให้เห็นแจ้งในหลักธรรม
 3. เพื่อให้เข้าใจในพระพุทธศาสนา
 4. เพื่อฝึกให้เป็นคนดี ไม่กระทำความชั่ว
11. คำกล่าวที่ว่า “มนุษย์ทุกคนที่เกิดมามีศักดิ์ศรีเท่าเทียมกัน” มีความสอดคล้องกับการกระทำในเรื่องใดต่อไปนี้
1. นาย ก มีเพื่อนสนิทต่างศาสนา
 2. นาย ข เข้าแถวซื้ออาหารทุกครั้ง
 3. นาย ค ปฏิบัติตนตามกฎหมาย
 4. นาย ง ยอมรับฟังความคิดเห็นของผู้อื่น

12. ข้อใดไม่ใช่ปัจจัยที่ทำให้ภูมิภาคเอเชียตะวันออกเฉียงใต้มีความแตกต่างทางด้านวัฒนธรรม

1. เป็นเส้นทางการค้าที่สำคัญในอดีต
2. การล่าอาณานิคมของมหาอำนาจ
3. มีประชากรหลายเชื้อชาติอาศัยอยู่ร่วมกัน
4. การประกอบอาชีพหลักของคนในภูมิภาค

13. สังคมที่มีความแตกต่างทางด้านเชื้อชาติและศาสนา เราจะมีแนวทางในการส่งเสริมการปฏิบัติตนเพื่อสร้างสรรค์สังคมประชาธิปไตยให้มีความก้าวหน้าได้อย่างไร

1. การเป็นผู้มีเหตุผล
2. การปฏิบัติตามกฎหมาย
3. การรับฟังความคิดเห็นของผู้อื่น
4. การสร้างทัศนคติที่ดีต่อเพื่อนมนุษย์

14. ข้อใดเป็นหน้าที่ของสถาบันทางสังคมในการปลูกฝังคุณธรรมจริยธรรมให้แก่สมาชิกโดยตรง

- ก. ให้ความรักความมั่นคงทางจิตใจแก่สมาชิก
- ข. สร้างระเบียบและกฎเกณฑ์ให้กับสังคม
- ค. เสริมสร้างงานและรายได้ให้แก่สมาชิก
- ง. สนองความต้องการทางจิตใจหรือเป็นที่พึ่งทางใจแก่สมาชิก
- จ. ถ่ายทอดความรู้ ทัศนคติ วัฒนธรรม ทักษะอาชีพและการดำเนินชีวิต

1. ข้อ ก ข และ จ
3. ข้อ ก ค และ ง

2. ข้อ ก ข และ ง
4. ข้อ ข ค และ จ

15. วิธีการซื้อขายสังหาริมทรัพย์ในข้อใดไม่สามารถนำไปบังคับคดีได้
1. มีพยานตั้งแต่ 2 คนขึ้นไป
 2. ลงลายมือชื่อทั้งผู้ขายและผู้ซื้อ
 3. วางมัดจำหรือชำระเงินบางส่วน
 4. ทำหลักฐานการซื้อขายเป็นหนังสือ
16. การปฏิบัติอย่างไรต่อไปนี้ถือว่ามีส่วนร่วมปฏิบัติตามหลักสิทธิมนุษยชน
1. สมชายไม่รังแกเพื่อนที่อ่อนแอกว่า
 2. สมยศให้ความช่วยเหลือคนยากไร้ที่พบเห็นอย่างสม่ำเสมอ
 3. สมศักดิ์ให้เพื่อนขอยืมหนังสือและอุปกรณ์การเรียนอยู่เสมอๆ
 4. สมชาติไม่ดูถูกเหยียดหยามคนที่มีเชื้อสายอื่นที่เข้ามาอาศัยในหมู่บ้านของตน
17. การปฏิบัติอย่างไรถือได้ว่าเป็นการรักษาวัฒนธรรมของชาติ
1. ด.ญ.มะลิพยายามฝึกใช้ภาษาไทยให้ถูกต้อง
 2. ด.ญ.ชบาฝึกหัดการทำน้ำพริกปลาจากคุณแม่
 3. ด.ญ.ถ้าฉวนร่วมแสดงหมอลำกับคณะครูเพลงชื่อดัง
 4. ด.ญ.กุหลาบไม่สนใจฟังเพลงของชาติอื่นที่กำลังโด่งดัง
18. ถ้านักเรียนอาศัยอยู่ในชุมชนที่มีความแตกต่างทางความเชื่อ นักเรียนจะมีวิธีการใดที่เหมาะสมในการลดความขัดแย้งของคนในเบื้องต้น
1. เป็นคนกลางคอยไกล่เกลี่ย แนะนำ ช่วยเหลือคู่กรณีในทุกโอกาส
 2. เป็นอาสาสมัครเพื่อทำหน้าที่สร้างความปรองดองให้เกิดในหมู่บ้าน
 3. ลดความอคติหรือเกลียดชังโดยการยอมรับและเข้าใจถึงความแตกต่าง
 4. เข้าร่วมการอบรมให้ความรู้เพื่อสร้างความรักสามัคคีของคนในชุมชนทุกครั้ง

19. การเปิดอภิปรายทั่วไปเพื่อลงมติไม่ไว้วางใจนายกรัฐมนตรีหรือรัฐบาล เป็นการถ่วงดุลอำนาจ
อธิปไตยตามรัฐธรรมนูญของฝ่ายใด
1. ฝ่ายตุลาการถ่วงดุลอำนาจฝ่ายบริหาร
 2. ฝ่ายบริหารถ่วงดุลอำนาจฝ่ายนิติบัญญัติ
 3. ฝ่ายนิติบัญญัติถ่วงดุลอำนาจฝ่ายบริหาร
 4. ฝ่ายตุลาการถ่วงดุลอำนาจฝ่ายนิติบัญญัติ
20. การเสนอร่างกฎหมายโดยประชาชนในข้อใดมีความถูกต้อง
1. ประชาชนเลือกตัวแทน 20 คนเสนอเรื่องแนวทางการเลือกตั้งท้องถิ่น
 2. ประชาชนที่เป็นตัวแทนจากเขตเลือกตั้ง เสนอเรื่องการเพิ่มจำนวน ส.ส. ในเขต
 3. ประชาชนที่มีสิทธิเลือกตั้งตั้งแต่ 5,000 คนเสนอเรื่องการเพิ่มจำนวนศาลปกครอง
 4. ประชาชนที่มีสิทธิเลือกตั้งไม่น้อยกว่า 10,000 คนเสนอเรื่องแนวทางการจัดการศึกษา
21. ใครคือผู้รับผลประโยชน์จากการกระจายรายได้ในทางเศรษฐศาสตร์
1. ผู้ประกอบการ
 2. เจ้าของปัจจัยการผลิต
 3. เจ้าของที่ดินและแหล่งทุน
 4. แรงงานทุกประเภทที่เกี่ยวข้องกับการผลิต
22. ข้อใดคือสาเหตุที่ทำให้ราคาลำไยสดในฤดูกาลผลิตที่ผ่านมาตกต่ำลงมาก จนผู้ผลิตต้องร้องขอ
ความช่วยเหลือจากรัฐ
1. ปริมาณผลผลิตมีมากจนล้นตลาด
 2. ความนิยมในการบริโภคลำไยของคนไทยลดลง
 3. ผลไม้จากต่างประเทศเข้ามามีส่วนแบ่งจากตลาดลำไยของไทย
 4. รายได้ของผู้บริโภคลดลงจากภาวะเศรษฐกิจถดถอยหลังเกิดอุทกภัย

23. หลักการสหกรณ์และหลักปรัชญาของเศรษฐกิจพอเพียงสอดคล้องกันในเรื่องใด
1. การมุ่งแก้ปัญหาคุณภาพชีวิตเกษตรกรและผู้มีรายได้น้อย
 2. การเน้นให้พึ่งตนเองได้และร่วมมือช่วยเหลือซึ่งกันและกัน
 3. ส่งเสริมการพัฒนาเศรษฐกิจบนพื้นฐานภูมิปัญญาท้องถิ่น
 4. ส่งเสริมการใช้ชีวิตสันโดษ พอเพียง พอใจในสภาพความเป็นอยู่
24. เหตุการณ์ในข้อใดที่ผู้บริโภคสามารถเรียกร้องสิทธิการได้รับการชดเชยจากผู้ประกอบการ
1. แดงซื้อรองเท้าส้นสูงมาใช้ได้ไม่นาน ส้นรองเท้าก็หัก
 2. ดำสั่งอาหารจากภัตตาคารมารับประทานแต่ไม่อร่อยอย่างที่คิด
 3. ดีซื้อเครื่องซักผ้าใหม่จากร้านเมื่อมาเสียบปลั๊กที่บ้านแล้วเครื่องไม่ทำงาน
 4. ดาวจะซื้อกางเกงยีนส์แต่พบว่าราคาขายในร้านแพงกว่าที่ระบุไว้ในป้ายโฆษณา
25. ระบบเศรษฐกิจแบบใดที่มีการแข่งขันทางเศรษฐกิจมากที่สุด ใช้ปัจจัยการผลิตสิ้นเปลืองที่สุด และรัฐเข้ามามีบทบาททางเศรษฐกิจน้อยที่สุด
1. ระบบเศรษฐกิจแบบทุนนิยม
 2. ระบบเศรษฐกิจแบบสังคมนิยม
 3. ระบบเศรษฐกิจแบบผสมก่อนไปทางทุนนิยม
 4. ระบบเศรษฐกิจแบบผสมก่อนไปทางสังคมนิยม
26. ปัจจัยใดที่บ่งบอกความเจริญเติบโตทางเศรษฐกิจของประเทศได้ชัดเจนที่สุด
1. รายได้เฉลี่ยต่อหัวของประชากรสูงขึ้น
 2. การจัดเก็บภาษีเป็นไปอย่างมีประสิทธิภาพ
 3. สัดส่วนของคนยากจนต่อประชากรทั้งประเทศลดลง
 4. การบริการทางสังคมเป็นไปอย่างทั่วถึงและเป็นธรรม รายได้เฉลี่ยต่อหัวของประชากรสูงขึ้น

27. ข้อใดไม่ใช่เหตุผลสำคัญที่ทำให้หลายประเทศใช้นโยบายการค้าแบบคุ้มกัน
1. การรักษาเสถียรภาพของรัฐบาล
 2. การเสียเปรียบดุลการค้าระหว่างประเทศ
 3. การส่งเสริมการผลิตสินค้าและบริการเพื่อส่งออก
 4. การปกป้องการผลิตภาคอุตสาหกรรมภายในประเทศที่เพิ่งพัฒนาขึ้น
28. ข้อใดคือปัจจัยสำคัญเบื้องต้นที่พึงปฏิบัติเพื่อนำไปสู่ความสำเร็จในการจัดตั้งประชาคมเศรษฐกิจอาเซียน
1. การลดช่องว่างของระดับคุณภาพชีวิตในประเทศสมาชิก
 2. การทำข้อตกลงระดับทวิภาคีในระหว่างกลุ่มประเทศสมาชิก
 3. การกำหนดมาตรฐาน ประสิทธิภาพการผลิตในกลุ่มประเทศสมาชิก
 4. การปรับลดอัตราภาษีศุลกากรระหว่างประเทศสมาชิกให้เหลือ 0%
29. บุคคลกลุ่มใดได้รับผลกระทบจากภาวะเงินเฟ้อน้อยที่สุด
1. เจ้าหนี้เงินกู้
 2. แรงงานรับจ้างทุกประเภท
 3. ผู้ประกอบการค้าทั้งค้าปลีกและค้าส่ง
 4. กรรมการและพนักงานลูกจ้างในหน่วยราชการ
30. ข้อใดคือการแทรกแซงราคาโดยรัฐบาลใช้มาตรการกำหนดราคาขั้นสูง
1. การประกาศขึ้นราคาบุหรี่ยของ งดโฆษณาและเพิ่มค่าเตือนบนซองบุหรี่
 2. การใช้นโยบายประกันราคาข้าวเปลือก ราคาอ้อยและราคายางพารา
 3. การประกาศควบคุมราคาสินค้าและบริการที่จำเป็นต่อการครองชีพ
 4. การจัดขบวนการรวานสินค้าธงฟ้าราคาประหยัด ทั่วประเทศ

31. ข้อใดกล่าวถึงจุดมุ่งหมายสำคัญของวิธีการทางประวัติศาสตร์ได้ถูกต้องที่สุด
1. หาข้อสรุปของคำตอบที่แน่นอน
 2. หาข้อเท็จจริงมาพิสูจน์สมมุติฐานที่ตั้งไว้
 3. หาข้อมูลเพื่อตอบคำถามอย่างสมเหตุสมผล
 4. จัดระบบข้อมูลผ่านการวิพากษ์แล้วเพื่ออธิบายความจริง
32. พลอยและซ้อยใช้ข้อมูลเดียวกันในการเขียนรายงานประวัติศาสตร์เรื่องสมเด็จพระนเรศวรมหาราช แต่ปรากฏว่างานของพลอยมีคุณค่ามากกว่างานของซ้อย ท่านคิดว่าข้อใดเป็นสาเหตุสำคัญที่ทำให้งานมีคุณค่า
1. การตั้งสมมุติฐานที่ถูกต้อง ชัดเจน
 2. การวิเคราะห์ข้อมูลที่ตรงไปตรงมา
 3. การสืบค้นข้อมูลที่มีความหลากหลาย
 4. การตรวจสอบข้อมูลที่รอบคอบทั้งการวิพากษ์ภายในและภายนอก
33. ช่วงยุคกลางของประวัติศาสตร์ยุโรป ศาสนาที่มีอิทธิพลต่อการดำเนินชีวิตของชาวยุโรปคือข้อใด
1. ศาสนาเชน
 2. ศาสนาคริสต์
 3. ศาสนายูดาห์
 4. ศาสนาโซโรแอสเตอร์
34. ข้อใดกล่าวถึงศักยภาพทางเศรษฐกิจของภูมิภาคแถบทวีปอเมริกาเหนือได้ถูกต้อง
1. ศักยภาพในการบริโภคสินค้าที่สำคัญของโลก
 2. ศักยภาพในการผลิตสินค้าอุตสาหกรรมหนัก
 3. ศักยภาพในการแปรรูปสินค้าอาหารจนกลายเป็นครัวโลก
 4. ศักยภาพในการผลิตสินค้าเกษตรกรรมที่เป็นพืชเศรษฐกิจของโลก

35. ข้อใดคือสาเหตุสำคัญของการเกิดสงครามเย็น
1. ความขัดแย้งในนโยบายทางเศรษฐกิจ
 2. ความยากจนและอดอยากที่เกิดขึ้นหลังสงครามสงบ
 3. ความแตกต่างของอุดมการณ์ทางการเมืองของมหาอำนาจ
 4. ความก้าวหน้าทางเทคโนโลยีในการผลิตอาวุธสงครามสูงขึ้น
36. การปกครองแบบพ่อปกครองลูกในสมัยสุโขทัย คือการปกครองแบบใด
1. การปกครองแบบราชาธิปไตย
 2. การปกครองที่เชื่อว่ากษัตริย์เป็นสมมติเทพ
 3. การปกครองที่ประชาชนมีสิทธิมีเสียงในการปกครอง
 4. การปกครองแบบประชาธิปไตยที่มีพระมหากษัตริย์เป็นประมุข
37. ข้อใดกล่าวถึงฐานะและความสำคัญของกรุงศรีอยุธยาได้ตรงความเป็นจริงมากที่สุด
1. เมืองทำการค่านานาชาติในภูมิภาค
 2. แหล่งเกษตรกรรมที่สำคัญของภูมิภาค
 3. ศูนย์กลางการเผยแพร่ศาสนาของชาวยุโรป
 4. เมืองศิลปวัฒนธรรมที่เป็นต้นแบบแก่ประเทศอื่นในภูมิภาค
38. การบำบัดความทุกข์ยากของราษฎรที่ขาดแคลนอาหารเพื่อการบริโภคของสมเด็จพระเจ้ากรุงธนบุรี คือวิธีการใด
1. บุกเบิกพื้นที่ทำนา
 2. ใช้พระราชทรัพย์ส่วนพระองค์ซื้อข้าวแจกจ่ายราษฎร
 3. ขอรับบริจาคเงินจากขุนนางเพื่อซื้อข้าวแจกจ่ายราษฎร
 4. ขอยืมข้าวจากประเทศเพื่อนบ้านและผ่อนใช้คืนในระยะเวลา 3 ปี

39. สาเหตุสำคัญที่พระบาทสมเด็จพระจุลจอมเกล้าเจ้าอยู่หัวทรงประกาศเลิกทาสคือข้อใด
1. เกิดกบฏผีบุญเพื่อต้องการเป็นอิสระจากการเป็นทาส
 2. ต้องการเปลี่ยนแรงงานทาสเป็นกำลังทหารเพื่อป้องกันประเทศ
 3. ชาตินิยมตื่นตัวกดดันเพราะการใช้แรงงานทาสเป็นการละเมิดสิทธิมนุษยชน
 4. ต้องการแรงงานในการบุกเบิกที่นาและการปลูกอ้อยรองรับสนธิสัญญาเบาว์ริง
40. คำกล่าวที่ว่า “การทอผ้าเป็นภูมิปัญญาที่สำคัญยิ่งของคนไทย” นักเรียนเห็นด้วยหรือไม่ เพราะเหตุใด
1. เห็นด้วย เพราะการทอผ้าเป็นการนำวัสดุจากธรรมชาติมาใช้ให้เกิดประโยชน์ต่อการดำเนินชีวิต
 2. เห็นด้วย เพราะการทอผ้าเป็นการพัฒนาจากสิ่งที่มีตามธรรมชาติมาใช้ให้เกิดประโยชน์ในชีวิตประจำวันและประยุกต์ให้เป็นงานหัตถกรรมที่มีคุณค่า
 3. ไม่เห็นด้วย เพราะการทอผ้าเพื่อนุ่งห่มเป็นปัจจัย 4 ที่ใช้ในการดำเนินชีวิต
 4. ไม่เห็นด้วย เพราะการทอผ้าเป็นการผลิตสินค้าชนิดหนึ่งตามความต้องการของผู้บริโภค
41. องค์ประกอบใดของแผนที่ที่เป็นตัวบอกชื่อเรื่องและรายละเอียดของแผนที่ชนิดนั้นๆ
- | | |
|----------------|-----------------|
| 1. ชื่อชุด | 2. ชื่อระวาง |
| 3. เลขลำดับชุด | 4. เลขหมายระวาง |
42. การป้องกันภัยจากน้ำท่วมที่ได้ผลดีและยังส่งเสริมให้พื้นที่ใกล้เคียงมีความอุดมสมบูรณ์ชุ่มชื้นได้ยาวนานกว่าเดิมควรใช้วิธีใด
1. สร้างพนังหรือคันกันน้ำโดยใช้ตุงทรายหรือคอนกรีต
 2. สร้างฝายเก็บกักน้ำ ณ แหล่งต้นน้ำหรือสาขาของลำน้ำ
 3. ขุดร่องน้ำระบายน้ำ เพื่อให้น้ำไหลลงสู่ทะเลได้สะดวก
 4. ผ่องน้ำในเขื่อนขนาดใหญ่ เพื่อรองรับน้ำฝนได้จำนวนมาก

43. วิธีการจัดการเพื่อแก้ไขปัญหาการใช้ทรัพยากรที่ใช้แล้วหมดไป วิธีใดเหมาะสมที่สุด

1. ต้องป้องกัน และไม่ให้เกิดปัญหามลพิษ
2. ยึดหลักการใช้อย่างเหมาะสม สงวน ป้องกัน รักษา
3. ใช้เทคโนโลยีที่มีประสิทธิภาพสูง เพื่อลดการสูญเสียขณะใช้งาน
4. จัดระบบสิ่งแวดล้อมให้สมดุลกับระบบนิเวศเพื่อให้ความคุมซึ่งกันและกัน

44. ลักษณะกายภาพดังต่อไปนี้ เป็นลักษณะกายภาพส่วนใดของทวีปยุโรป

“เป็นบริเวณเปลือกโลกที่มีอายุเก่าแก่เป็นที่ราบสูงและเทือกเขา มีแอ่งน้ำขังหรือทะเลสาบขนาดเล็ก บริเวณชายฝั่งทะเลถูกธารน้ำแข็งกัดเซาะไว้แหวงจนกลายเป็นอ่าวขนาดเล็ก”

1. ยุโรปเหนือ
2. ยุโรปใต้
3. ยุโรปตะวันตก
4. ยุโรปตะวันออก

45. เพราะเหตุใดสหภาพยุโรปจึงกำหนดมาตรการด้านเศรษฐกิจและการตลาดเพื่อควบคุมสินค้าที่จะนำเข้าตลาดยุโรป

1. เพื่อกีดกันการค้าจากประเทศเล็กๆ และรายย่อย
2. เพื่อป้องกันขีดความสามารถการค้าจากผู้ค้ารายใหญ่
3. เพื่อให้ประเทศคู่ค้าได้ร่วมตระหนักและดูแลสิ่งแวดล้อม
4. เพื่อกระตุ้นให้มีการผลิตและบริโภคสินค้าภายในกลุ่มสมาชิก

46. ลักษณะทางกายภาพดังต่อไปนี้ เป็นลักษณะทางกายภาพบริเวณใดของสหรัฐอเมริกา

“เป็นเทือกเขาหินใหญ่วางตัวเป็นแนวยาวจากเหนือจรดใต้ มีเทือกเขาสลับซับซ้อน มีแอ่งที่ราบสลับ มีแม่น้ำไหลผ่านหลายสาย ไหลกัดเซาะชั้นหินลึกลงไปจนเป็นโกรกธาร มีทัศนียภาพที่สวยงาม”

1. เขตเทือกเขาด้านตะวันตก
2. เขตหินเก่ารอบอ่าวฮัดสัน
3. เขตที่ราบใหญ่ภาคกลาง
4. เขตเทือกเขาด้านตะวันออก

47. ความร่วมมือทางเศรษฐกิจของทวีปอเมริกาเหนือซึ่งพัฒนามาเป็นกลุ่มนาฟตา มีจุดประสงค์สำคัญอย่างไร
1. กีดกันการนำเข้าสินค้าจากสหภาพยุโรป
 2. ช่วยเหลือประเทศเล็ก ๆ ในอเมริกากลาง
 3. เพิ่มประสิทธิภาพในการแข่งขันกับจีนและญี่ปุ่น
 4. ส่งเสริมความร่วมมือและเปิดเสรีภาพทางการค้า
48. อะไรเป็นสาเหตุสำคัญที่สุดที่ทำให้ทวีปแอฟริกาพัฒนาอย่างล่าช้า
1. ขาดเงินทุนในการพัฒนาประเทศ
 2. มีภูมิประเทศที่แห้งแล้งขาดความสมบูรณ์
 3. มหาอำนาจแทรกแซงกิจการภายในประเทศ
 4. ขาดความมั่นคงและความชำนาญทางการเมือง
49. ปัญหาที่สำคัญทางด้านสังคมและวัฒนธรรมของทวีปอเมริกาใต้คืออะไร
1. มีการแบ่งแยกทางเชื้อชาติและเผ่าพันธุ์
 2. มีความแตกต่างทางศาสนาและความเชื่อ
 3. ไม่ได้รับความเป็นธรรมในสังคมและความเป็นอยู่
 4. การพัฒนาประเทศเป็นไปอย่างรวดเร็ว ประชาชนตามไม่ทัน
50. ปรากฏการณ์ที่ธารน้ำแข็งละลายตัวเร็วผิดปกติและมีขนาดเล็กลงที่เกิดขึ้นบนเทือกเขาแอนดิสในทวีปอเมริกาใต้ ส่งผลกระทบอย่างไรต่อประชากรที่อาศัยอยู่ในเขตพื้นที่อิทธิพล
1. ปริมาณน้ำจืดมีจำนวนลดลง
 2. อากาศไม่หนาวเย็นเหมือนเดิม
 3. อากาศหนาวเย็นลงมากกว่าเดิม
 4. พื้นที่ใกล้เคียงมีน้ำท่วมขังตลอดปี

W.M. IMACEDUCATION

M.A. | MAC EDUCATION

Pre O-NET
สังคมศึกษา ม.3



E430202100



Pre O-NET

เฉลยวิชาสังคมศึกษาฯ ม.3

1. 4	2. 4	3. 1	4. 4	5. 2
6. 2	7. 4	8. 3	9. 1	10. 1
11. 1	12. 4	13. 3	14. 1	15. 1
16. 4	17. 1	18. 3	19. 3	20. 4
21. 2	22. 1	23. 2	24. 3	25. 1
26. 1	27. 1	28. 4	29. 3	30. 3
31. 4	32. 4	33. 2	34. 1	35. 3
36. 1	37. 1	38. 2	39. 4	40. 2
41. 2	42. 2	43. 3	44. 1	45. 3
46. 1	47. 4	48. 2	49. 3	50. 1

เฉลยละเอียดทุกข้อ

1. ตอบข้อ 4

เหตุผล หลักคำสอนของพระพุทธเจ้าสอนว่าทุกชีวิตที่เกิดมาแล้วต้องดำเนินชีวิตไปตามกรรมของแต่ละคน คำว่ากรรม หมายถึง การกระทำที่มีทั้งการกระทำดีและกระทำชั่ว ซึ่งจะไม่มีสิ่งใดมาขัดขืนได้

2. ตอบข้อ 4

เหตุผล โอวาทปาติโมกข์เป็นหลักธรรมสำคัญที่พระพุทธเจ้าทรงแสดงธรรม มีความหมายสำคัญที่ระบุไว้ คือ ให้ละเว้นความชั่ว ทำความดี และทำจิตใจให้บริสุทธิ์

3. ตอบข้อ 1

เหตุผล วุฒิชระม 4 หมายถึง คุณธรรมที่ก่อให้เกิดความเจริญงอกงามแห่งปัญญา ได้แก่ 1) สัมปปริสสังเสวะ : คบหาสัตบุรุษ 2) สัทธัมมัสสวนะ : ฟังสังฆธรรม 3) โยนิโสมนสิการ : คิดหาเหตุผลโดยถูกวิธี 4) ธัมมานุวัตรปฏิบัติ : การปฏิบัติธรรมถูกต้องตามหลัก

4. **ตอบข้อ 4**

เหตุผล หลักอริยสัจ 4 คือ ความจริงอันประเสริฐ ประกอบด้วย ทุกข์ สมุทัย นิโรธ และ มรรค ผู้ใดรู้หรือริยสัจด้วยปัญญา มีเหตุผล รู้จักการแก้ปัญหา และป้องกันปัญหาที่จะเกิดขึ้นได้ ผู้นั้นถือว่าเป็นผู้ประเสริฐ สามารถปฏิบัติตนในการอยู่ร่วมกับผู้อื่นได้เป็นอย่างดี

5. **ตอบข้อ 2**

เหตุผล อริยสัจ 4 หมายถึง ความจริงอันประเสริฐ 4 ประการ ความจริงที่ทำให้ผู้เข้าถึงกลายเป็นอริยะ มี 4 ประการ คือ ทุกข์ คือ สภาพที่ทนได้ยาก สมุทัย คือ เหตุเกิดแห่งทุกข์ นิโรธ คือ ความดับทุกข์ มรรค คือ ข้อปฏิบัติในการดับทุกข์ ดังนั้นตัวเลือกข้อ 2 จึงเป็นการรู้จักแก้ปัญหาและป้องกันปัญหาตามหลักอริยสัจ 4

6. **ตอบข้อ 2**

เหตุผล ความคิดและวาทะที่กล่าวไว้ในสำนวนดังกล่าวเป็นเรื่องพฤติกรรมการแสดงออกของแต่ละคน จำเป็นต้องมีความระมัดระวังและรอบคอบในการกระทำให้มีสติเสมอ ส่วนตัวเลือกอื่นๆ ไม่จำเป็นต้องระวังความคิดและวาทะ

7. **ตอบข้อ 4**

เหตุผล ความกตัญญูกตเวทีเป็นหลักธรรมของคนดี ถ้าใครปฏิบัติตนได้ชื่อว่าเป็นคนดี มีจิตใจสูง ควรแก่การยกย่องสรรเสริญ ส่วนการกระทำของบุคคลในตัวเลือกอื่นๆ เป็นการปฏิบัติตนตามปกติ ยังไม่สามารถยกระดับจิตใจตนเองได้ดีนัก เพราะยังไม่ได้ลงมือปฏิบัติจริง

8. **ตอบข้อ 3**

เหตุผล การฝึกสมาธิสามารถระงับกิเลสได้บางครั้งคราว ซึ่งเป็นจุดเริ่มต้นของการฝึกสมาธิ ส่วนคำตอบตัวเลือกอื่นๆ เป็นการฝึกสมาธิในระดับสูงขึ้นไปอีก

9. **ตอบข้อ 1**

เหตุผล การปฏิบัติตนในฐานะชาวพุทธที่ง่ายที่สุดที่สามารถทำได้ คือ การทำจิตใจให้เป็นกุศล ส่วนตัวเลือกอื่นๆ กระทำได้แต่ยาก และทำได้ช้ากว่าตัวเลือกข้อ 1

10. **ตอบข้อ 1**

เหตุผล การทำสมาทานศีล จุดมุ่งหมายสำคัญ คือ การขัดเกลากิเลสของผู้นับถือพระพุทธศาสนา เพื่อตัดกิเลส ได้แก่ ความโลภ ความโกรธ และความหลง ออกไปจากจิตใจก่อนเป็นอันดับแรก

11. **ตอบข้อ 1**

เหตุผล นาย ก มีเพื่อนที่ต่างศาสนาเป็นการยอมรับความแตกต่างระหว่างบุคคล จึงสอดคล้องกับคำกล่าวที่ว่า “มนุษย์มีศักดิ์ศรีเท่าเทียมกัน”

12. ตอบข้อ 4

เหตุผล การประกอบอาชีพด้านเกษตรกรรม เป็นอาชีพหลักของประชากรในภูมิภาคเอเชียตะวันออกเฉียงใต้ที่มีลักษณะทางภูมิศาสตร์คล้ายคลึงกัน แต่ตัวเล็อกอื่นๆ เป็นเหตุที่ทำให้คนในภูมิภาคนี้มีความแตกต่างทางด้านวัฒนธรรม

13. ตอบข้อ 3

เหตุผล แนวทางในการส่งเสริมการปฏิบัติตนเพื่อสร้างสรรค์สังคมประชาธิปไตยให้มีความก้าวหน้า จะเกิดจากการยอมรับความคิดเห็นและเหตุผลที่แตกต่างกัน ไม่ยึดถือความคิดเห็นของตนเองหรือกลุ่มตน

14. ตอบข้อ 1

เหตุผล หน้าที่ในการปลูกฝังคุณธรรมจริยธรรมได้แก่ ข้อ ก ข และ จ ซึ่งมีสถาบันครอบครัว สถาบันศาสนา และสถาบันการศึกษา ทำหน้าที่ตามลำดับ

15. ตอบข้อ 1

เหตุผล การทำสัญญาซื้อขายจะสมบูรณ์เมื่อมีองค์ประกอบ 3 อย่าง คือ การทำหนังสือ ลงชื่อ ทั้งสองฝ่าย และวางมัดจำ ตัวเล็อกข้อ 1 จึงไม่เกี่ยวข้องกัน

16. ตอบข้อ 4

เหตุผล การไม่ดูถูกเหยียดหยามความเป็นมนุษย์ของบุคคลอื่น เป็นการปฏิบัติตามหลักสิทธิมนุษยชน ส่วนตัวเล็อกอื่นๆ เป็นคุณธรรมพื้นฐานของมนุษย์

17. ตอบข้อ 1

เหตุผล ภาษาไทยเป็นเอกลักษณ์และวัฒนธรรมของชาติไทย ส่วนตัวเล็อกอื่นๆ เป็นวัฒนธรรมท้องถิ่นหรือไม่ระบุพฤติกรรมการรักษาวัฒนธรรม

18. ตอบข้อ 3

เหตุผล เป็นการปฏิบัติด้วยตนเองในเบื้องต้นซึ่งไม่ต้องอาศัยผู้อื่นและไม่เกินความสามารถของนักเรียน

19. ตอบข้อ 3

เหตุผล การอภิปรายเพื่อลงมติไม่ว่างใจนายกรัฐมนตรีหรือรัฐมนตรี เป็นอำนาจของฝ่ายนิติบัญญัติที่จะกระทำต่อฝ่ายบริหาร

20. ตอบข้อ 4

เหตุผล ในรัฐธรรมนูญกำหนดให้ประชาชนมีสิทธิเสนอร่างกฎหมายเฉพาะเรื่องสิทธิเสรีภาพของประชาชนชาวไทยและนโยบายขั้นพื้นฐานแห่งรัฐ

21. ตอบข้อ 2

เหตุผล ปัจจัยการผลิต หมายถึง ทรัพยากรทางเศรษฐกิจที่นำมาใช้ในการผลิตสินค้าและบริการ ประกอบด้วยที่ดิน แรงงาน ทุน และการประกอบการ การกระจายรายได้ หมายถึง ผลประโยชน์ที่เกิดจากการผลิตจะกระจายกลับสู่เจ้าของปัจจัยการผลิตในรูปของค่าเช่า ค่าจ้าง ดอกเบี้ย และกำไร

22. ตอบข้อ 1

เหตุผล เรื่องกลไกราคาแสดงให้เห็นความสัมพันธ์ระหว่างปริมาณอุปทานกับราคา ถ้าปริมาณล้าไยมีมากกว่าความต้องการของผู้บริโภค (สินค้าล้นตลาด) ย่อมส่งผลให้ราคาปรับตัวลดลง

23. ตอบข้อ 2

เหตุผล หลักการสหกรณ์และหลักปรัชญาของเศรษฐกิจพอเพียงมีจุดประสงค์เบื้องต้นคล้ายกันในการแก้ไขปัญหาความเดือดร้อนในการดำรงชีวิต โดยการพึ่งพาตนเองและใช้หลักความร่วมมือเพื่อสร้างความเข้มแข็งมั่นคง ทั้งนี้โดยหลักปรัชญาเศรษฐกิจพอเพียงเน้นความร่วมมือกันในการสร้างครอบครัวเข้มแข็งเป็นพื้นฐาน การพัฒนาชุมชนที่มั่นคง มีความสามัคคีในการแก้ไขปัญหาอย่างมีคุณธรรม สร้างสังคมสันติสุขอย่างยั่งยืน

24. ตอบข้อ 3

เหตุผล สิทธิที่จะได้รับการพิจารณาขอความช่วยเหลือ เป็นสิทธิข้อที่ 5 ที่กำหนดในพระราชบัญญัติคุ้มครองผู้บริโภค พ.ศ. 2522 (แก้ไข พ.ศ. 2541) ซึ่งตัวเลือกข้อ 3 เป็นความเสียหายชัดเจนที่สุด ส่วนตัวเลือกข้อ 1 ข้อมูลไม่เพียงพอ ตัวเลือกข้อ 2 และ 4 ความเสียหายยังไม่เกิดขึ้น

25. ตอบข้อ 1

เหตุผล ระบบเศรษฐกิจแบบทุนนิยม มีลักษณะที่สำคัญ คือ ภาคเอกชนมีกรรมสิทธิ์ในทรัพย์สินต่างๆ มีบทบาทในการดำเนินการทางเศรษฐกิจอย่างเต็มที่ ภาครัฐบาลมีบทบาทเฉพาะด้านการเมือง ยุติธรรม ป้องกันประเทศและอำนวยความสะดวกแก่เอกชน ผู้ผลิตสินค้าและบริการจึงมีการแข่งขันอย่างเสรี มีการใช้ปัจจัยการผลิตในการแข่งขันโดยมีกำไรเป็นแรงจูงใจ

26. ตอบข้อ 1

เหตุผล การพัฒนาเศรษฐกิจ หมายถึง กระบวนการที่ทำให้รายได้ต่อหัวของประชากรเพิ่มขึ้น ด้วยการปรับปรุงหรือเปลี่ยนแปลงโครงสร้างทางสังคม เศรษฐกิจ การเมือง และวัฒนธรรม เพื่อให้มีการกระจายรายได้อย่างเสมอภาค โดยใช้ทรัพยากรที่มีอยู่อย่างจำกัดให้เกิดประโยชน์สูงสุด

27. ตอบข้อ 1

เหตุผล นโยบายการค้าแบบคุ้มกันมุ่งสนับสนุนการผลิตภายในประเทศ กีดกันการนำเข้าและส่งเสริมการส่งออก โดยมือเครื่องมือสำคัญ คือ การกำหนดภาษีสินค้านำเข้าในอัตราสูงกว่าปกติ (กำแพงภาษี) ควบคุม จำกัดปริมาณสินค้านำเข้า ให้ความอุดหนุนผู้ผลิตและผู้ส่งออก เพื่อคุ้มครองการผลิตภายในประเทศและเพื่อป้องกันการทุ่มตลาด

28. ตอบข้อ 4

เหตุผล การรวมกลุ่มประเทศทางเศรษฐกิจ มีวัตถุประสงค์เพื่อประโยชน์ทางการค้า ร่วมมือกันแก้ไขปัญหา เสริมสร้างและรักษาผลประโยชน์ทางเศรษฐกิจ โดยเห็นความจำเป็นในการรวมกลุ่มในภูมิภาคเพื่อสร้างอำนาจต่อรองทางการค้ากับกลุ่มภูมิภาคอื่น การมุ่งสู่ประชาคมอาเซียน (พ.ศ. 2558) เริ่มดำเนินการจากการเปิดเสรีการค้าและบริการ ปรับลดอัตราภาษีศุลกากรของสินค้านำร่องในประเทศสมาชิกเหลือ 0 % เพื่อขับเคลื่อนประชาคมอาเซียนสู่ความมั่นคงและสามารถแข่งขันกับภูมิภาคอื่นได้

29. ตอบข้อ 3

เหตุผล ภาวะเงินเฟ้อ หมายถึง ภาวะที่ระดับราคาสินค้าและบริการทั่วไปโดยเฉลี่ยสูงขึ้นเรื่อยๆ โดยเฉพาะสินค้าที่จำเป็นต่อการครองชีพ ซึ่งจะส่งผลกระทบต่อผู้มีรายได้น้อย เช่น ข้าราชการ พนักงาน แรงงาน ผู้ได้รับบำนาญและผู้มีรายได้น้อยจากดอกเบี้ย เป็นฝ่ายเสียเปรียบจากรายจ่ายจำเป็นต่อการครองชีพที่เพิ่มมากขึ้น ส่วนผู้ประกอบการ ฝ่ายผลิตและการค้า แม้ต้องเพิ่มต้นทุนตาม สภาวะเงินเฟ้อก็สามารถผลัดภาระให้ผู้บริโภคโดยการขึ้นราคาผลผลิต

30. ตอบข้อ 3

เหตุผล เรื่องการแทรกแซงราคา เมื่อรัฐบาลเห็นว่าสินค้าและบริการบางอย่างมีราคาสูงเกินไปจนอาจเกิดผลเสียหายต่อผู้ผลิตหรือผู้บริโภค รัฐจะเข้าแทรกแซงราคาในตลาดใน 2 ลักษณะ คือ 1) กำหนดราคาขั้นต่ำเพื่อช่วยเหลือผู้ผลิตที่ได้รับผลตอบแทนไม่คุ้มทุน เช่น การพยุงราคา การประกันราคาข้าวเปลือก ราคาอ้อย ราคายางพารา เป็นต้น 2) การกำหนดราคาขั้นสูงเพื่อช่วยเหลือผู้บริโภคไม่ให้อำนาจผู้ผลิตในราคาที่สูงเกินไป เช่น การประกาศควบคุมราคาสินค้าที่จำเป็นต่อการดำรงชีวิตไม่ให้พ่อค้าขายสินค้าสูงกว่าราคาที่กำหนด เป็นต้น

31. ตอบข้อ 4

เหตุผล จุดมุ่งหมายสำคัญของวิธีการทางประวัติศาสตร์ คือ การได้สวนหาความจริงตามขั้นตอนอย่างเป็นระบบเพื่อหาคำตอบที่ต้องการทราบ ข้อมูลที่จัดระบบและผ่านการวิพากษ์แล้วจึงเป็นสิ่งที่มีความสำคัญในการศึกษา

32. ตอบข้อ 4

เหตุผล การประเมินความถูกต้องน่าเชื่อถือของหลักฐานที่รอบคอบรอบด้าน ทั้งการวิพากษ์ภายในและภายนอกจะนำไปสู่การสรุปความรู้ที่มีความน่าเชื่อถือ

33. ตอบข้อ 2

เหตุผล ศาสนาคริสต์นิกายโรมันคาทอลิกได้รับการยอมรับเป็นศาสนาประจำจักรวรรดิโรมันในต้นคริสต์ศตวรรษที่ 4 ซึ่งสามารถสร้างแรงศรัทธาให้แก่ชาวตะวันตกจนเป็นผู้ชี้แนวทางสังคม การดำเนินชีวิต ตลอดจนศิลปวัฒนธรรม

34. ตอบข้อ 1

เหตุผล ศักยภาพในการบริโภคสินค้าที่สำคัญของโลก เพราะประชากรในทวีปอเมริกาเหนือมีจำนวนมาก มีรายได้สูง จึงมีอำนาจในการจับจ่ายมากกว่าคนในภูมิภาคอื่น

35. ตอบข้อ 3

เหตุผล ความแตกต่างของอุดมการณ์ทางการเมืองของมหาอำนาจ คือ สหรัฐอเมริกาและยุโรปที่ต้องการปกครองในระบบเสรีนิยม แต่สหภาพโซเวียตต้องการปกครองแบบสังคมนิยม

36. ตอบข้อ 1

เหตุผล การปกครองแบบราชาธิปไตย พระมหากษัตริย์มีอำนาจสิทธิ์ขาดในการปกครอง แต่การแขวนกระดิ่งไว้ที่หน้าพระราชวังเพื่อรับฟังเรื่องทุกข์สุขของราษฎรและตัดสินปัญหาให้ถือว่าพระองค์ทรงเอาพระทัยใส่ทุกข์สุขของราษฎร ซึ่งเป็นการปกครองประเทศอย่างใกล้ชิด

37. ตอบข้อ 1

เหตุผล กรุงศรีอยุธยาอยู่ในทำเลที่มีความเหมาะสมในการค้ากับนานาชาติ เนื่องจากมีแม่น้ำล้อมรอบและเป็นแหล่งรวบรวมสินค้าทุกชนิดจากดินแดนภายในภูมิภาค

38. ตอบข้อ 2

เหตุผล ภายหลังจากการกอบกู้เอกราชของสมเด็จพระเจ้ากรุงธนบุรี เศรษฐกิจของประเทศอยู่ในสภาพอดอยากและขาดแคลนอาหารอันมาจากภาวะสงครามที่ราษฎรไม่สามารถทำนาและค้าขายได้ สมเด็จพระเจ้ากรุงธนบุรีจึงทรงสละพระราชทรัพย์ส่วนพระองค์ซื้อข้าวจากประเทศจีน เพื่อแจกจ่ายราษฎรให้อยู่ในภาวะอดอยาก ขาดแคลนข้าวในการบริโภค

39. ตอบข้อ 4

เหตุผล สาเหตุสำคัญที่พระบาทสมเด็จพระจุลจอมเกล้าเจ้าอยู่หัวทรงประกาศเลิกทาส คือ ต้องการแรงงานในการบุกเบิกที่นาและการปลูกอ้อยรองรับสนธิสัญญาเบาว์ริง เพราะสาระสำคัญของสนธิสัญญานี้ คือ การเปิดการค้าเสรี และสินค้าที่อังกฤษต้องการมาก คือ ข้าวและ

น้ำตาล ประเทศไทยจึงต้องบุกเบิกพื้นที่ปลูกพืชเศรษฐกิจส่งเป็นสินค้าออก จึงจำเป็นต้องปลดปล่อยทาสให้เป็นอิสระเพื่อไปปลูกข้าวและอ้อย

40. ตอบข้อ 2

เหตุผล การทอผ้าเป็นภูมิปัญญาในการดำเนินชีวิตของคนไทย ที่คิดค้นวัสดุจากธรรมชาติมาสร้างเป็นเครื่องนุ่งห่มและพัฒนาให้เป็นงานหัตถกรรมที่มีคุณค่า

41. ตอบข้อ 2

เหตุผล ชื่อระวางเป็นการบอกรายละเอียดสำคัญของแผนที่นั้นๆ

42. ตอบข้อ 2

เหตุผล การสร้างฝายชะลอน้ำขนาดย่อยหลายๆ จุด จะช่วยลดปริมาณการไหลของน้ำให้เบาลงและพาคความชุ่มชื้นสู่ในบริเวณได้ยาวนานขึ้น

43. ตอบข้อ 3

เหตุผล การใช้ทรัพยากรที่ใช้แล้วหมดไป ต้องควบคุมการใช้ เช่น ใช้เทคโนโลยีที่มีประสิทธิภาพสูง เพื่อลดการสูญเสียให้น้อยที่สุด ส่วนตัวเลือกอื่นๆ เป็นการจัดการทรัพยากรประเภทไม่หมดและทดแทนได้

44. ตอบข้อ 1

เหตุผล ยุโรปเหนือเป็นเขตหินเก่าที่มีทะเลสาบจำนวนมากในฟินแลนด์และฟยอร์ดในนอร์เวย์ และสกอตแลนด์

45. ตอบข้อ 3

เหตุผล การสร้างมาตรฐานทางสินค้าที่จะเข้าสู่ยุโรป จะต้องเป็นไปตามเกณฑ์ โดยผู้ผลิตจะต้องผลิตสินค้าที่ไม่ทำลายสิ่งแวดล้อม

46. ตอบข้อ 1

เหตุผล ลักษณะของเทือกเขาด้านตะวันตกของสหรัฐอเมริกาจะเป็นเทือกเขาสลับซับซ้อน เทือกเขาที่สำคัญ ได้แก่ เทือกเขาโรอกกี มีแม่น้ำหลายสายไหลกัดเซาะชั้นหิน เกิดเป็นปรากฏการณ์ทางธรรมชาติที่สวยงาม เรียกว่า แกรนด์แคนยอน

47. ตอบข้อ 4

เหตุผล กลุ่มนาฟตารวมตัวกันเพื่อการช่วยเหลือเปิดเสรีทางการค้าระหว่างประเทศสมาชิก

48. ตอบข้อ 2

เหตุผล ภูมิประเทศที่แห้งแล้งเต็มไปด้วยทะเลทราย เป็นอุปสรรคสำคัญต่อการพัฒนาเศรษฐกิจ

49. ตอบข้อ 3

เหตุผล การพัฒนาไม่ทั่วถึงทำให้ประชาชนไม่ได้รับความเป็นธรรมและมีฐานะยากจน ส่วน
ตัวเลือกอื่นๆ ไม่ใช่ปัญหาสำคัญ

50. ตอบข้อ 1

เหตุผล เมื่อธารน้ำแข็งละลายมากขึ้น ทำให้สูญเสียน้ำมากกว่าปกติ ปริมาณน้ำที่มีใช้อุปโภค
บริโภค รวมถึงการดำรงชีพของสัตว์ พืช ขาดแคลน

www.IMACEDUCATION